鬼そば藤谷
店主 藤谷拓廉
(HEY! たくちゃん)

ラーメン総選挙2020 スタンプラリー

高田馬場・早稲田の人気ラーメンはどれだ！

都内屈指のラーメン激戦区「高田馬場・早稲田エリア」。編集部が厳選した人気店12店舗でスタンプラリーを開催！
さらにラリー参加者による総選挙を実施。スタンプを3つ以上集めて投票しよう！

Supported by
早稲田大学ラーメン部

12/31(木)まで
◎MAPはP7～8へ

スタンプラリー&SNS拡散で、
豪華プレゼントを当てよう！

画像はイメージです

ばんばん 12/31(木)まで

①コンプリート賞(スタンプ12コ)	抽選 8名様 + 1名様	12店舗で使える「ラーメンパスポート」(1名様) ラーメンコンパご招待 @HEY!たくちゃんのお店「鬼そば藤谷」(8名様)
②ジモア賞(8コ)	抽選 20名様	ラーメン店ロゴ入りTシャツ
③ジモンキー賞(スタンプ5コ)	抽選 50名様	ラーメン店ロゴ入り手ぬぐい or ラーメン1杯無料券(12名様)
④SNS拡散賞	抽選 30名様	ジモンキーグッズ or ラーメン店ロゴ入り手ぬぐい 店内やラーメンの写真に、ハッシュタグ(#)を付けて投稿するとプレゼント! #ジモアラーメンラリー　#○○(店名)

■応募締切：2021年1月11日(月)消印有効

スタンプラリー カードは12店舗に設置。ラーメンを食べてスタンプをゲット!

ラーメン総選挙 スタンプを3つ以上集めて投票。(スタンプカードが投票券となります)

■応募方法・投票等の詳細は、各店舗に設置してあるスタンプカードまたはジモアWebサイトをご確認ください。
※新型コロナ等の情勢によりイベント期間、各店舗の営業時間が変更される場合があります。予めご了承ください。

詳しくはこちら

A らーめん我羅奢

<テイクアウト> <デリバリー> UberEats/出前館

濃厚味噌ラーメン 880円

隠し味はピーナッツバター。濃厚鶏白湯スープをベースにした深いコクとクリーミーな味が人気！

コスパ最高!麺の大盛、チャーシュー3枚、メンマ、ねぎ、もやしのトッピングがすべて無料。

☎ 新宿区西早稲田2-21-6　☎ 03-3203-5946　休 不定休
◷ 月～土 11:00～21:00／日・祝日 11:00～20:00

B 俺の空 高田馬場店

<テイクアウト メニュー>

俺の本節らあめん 1,130円

特注の細麺に濃厚な魚介豚骨スープが絡む特製の鴨チャーシューが絶品

「高田馬場駅」戸山口すぐの行列店。豚骨魚介のWスープで、絶大な人気を誇る

☎ 新宿区高田馬場4-2-31　☎ 03-3366-0631
◷ 11:00～22:30　休 年末年始

C 麺匠 いし井

焼きあご醤油らーめん 830円

焼きあごをふんだんに使ってじっくり煮込んだ上品で繊細な究極の端麗スープ

上品な味わいで女性客にも人気のラーメン店が復活!
高級だしの焼きあごを贅沢に使った風味豊かなスープは絶品

☎ 新宿区下落合1-3-19 第3丸条ビル1F　☎ 03-5989-1141
◷ 月～土・祝日 11:00～15:00/17:00～22:00　休 日曜

D 近江熟成醤油 十二分屋

<テイクアウトOK>

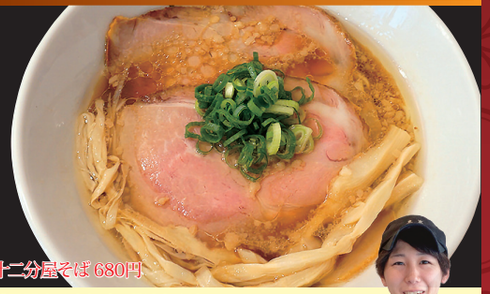

十二分屋そば 680円

近江の名店が東京初進出芳醇に優しく香る特製醤油スープが絶品！

滋賀県で6店舗展開する人気店。選りすぐりの近江醤油を使った香り豊かなスープで東京でも一躍人気店に。

☎ 新宿区西早稲田2-10-15 松村ビル1F　☎ 03-6273-9112
◷ 11:00～21:00　休 火曜

E 柳屋銀次郎

塩そば(830円)

国産鶏を20時間以上煮込んだ、最後の一滴まで飲み干したい極上鶏白湯スープが絶品

芸能人やミュージシャンもお忍びで来店。
お洒落な和の空間と上品な味わいで、女性客にも人気。

☎ 新宿区西早稲田2-4-25 ハイネス西早稲田 1F　☎ 03-6265-9967
◷ 11:00～24:00 ※スープ無くなり次第終了　休 水曜

F 麺達 うま家

味玉らーめん 830円

20時間かけてじっくりと煮込んだ濃厚豚骨スープと中太麺のバランスが絶妙

高田馬場の家系ラーメンならここ!
濃厚ながらマイルドなスープと中太麺のバランスが秀逸。

☎ 新宿区高田馬場3-2-1 1F　☎ 03-5389-4333
◷ 11:00～翌2:00　休 年中無休

G つけ麺 麦の香

<テイクアウトOK>

つけ麺 990円＋特製トッピング 500円

らぁ麺やまぐちプロデュースの小麦十割麺を使用。香る麺に鯖節の効いた伝統的な味わい

名店「らぁ麺やまぐち」の姉妹店。中太麺のラーメンも人気!
冷凍ラーメン&つけ麺のテイクアウト、ネット通販もあり。

☎ 新宿区 西早稲田 2-11-13　☎ 03-6233-7807
◷ 11:30～15:00　休 月曜

H つけ麺 えん家

<テイクアウトOK> <デリバリーOK> UberEats/出前館/menu

味玉つけ麺 880円

豚・鶏・魚介・国産野菜をふんだんに使用。「旨味・コク」を閉じ込めた濃厚でヘルシーなスープ

早稲田の新名店。四川省の十数種類の香辛料を使った台湾まぜそばも大人気

☎ 新宿区西早稲田1-9-8　☎ 非公開
◷ 月～土 11:00～翌1:00 ／ 日11:00～20:00　休 不定休

I 波風タテヲ

濃厚味噌タンメン(揚げチャー)790円

タンメンの常識をくつがえすガッツリ系肉盛り味噌タンメンを喰らえ！

鶏白湯スープをベースにした、ピリッと痺れるスープ。
豚トロの“揚げチャー”と、肉厚の“バラチャー”が選べます。

☎ 新宿区西早稲田2-20-5　☎ 03-6457-6246　休 無休
◷ 月～土 11:30～14:30/17:30～22:00 ／ 日・祝日 11:30～16:00

J 石器ラーメン 高田馬場

石器ラーメン 750円

300度以上に熱した丼から豚骨醤油スープのマグマがグツグツと吹き出す!?

熱々の石器にスープを投入する新感覚ラーメン、原人ラーメン、マンモスラーメンなどユニークなメニューも!

☎ 新宿区高田馬場2-14-3 三桂ビル1F　☎ 03-3200-0666
◷ 11:00～23:00　休 年中無休

K らーめん よし丸

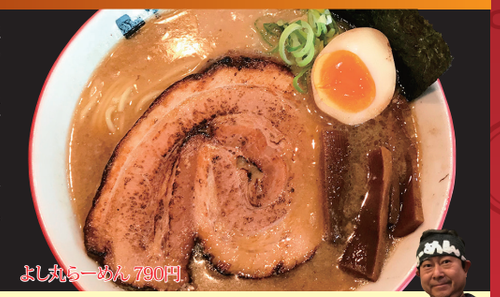

よし丸らーめん 790円

豚骨と魚介のWスープ自家製麺と体に優しい無化調スープで大人気

化学調味料を使わないスープで女性にも大人気。
長時間煮込んだとろとろチャーシューはクセになる味わい。

☎ 新宿区高田馬場1-17-17 新坂ビル1F　☎ 03-5285-1520
◷ 月～金 11:00～20:00(土～15:00迄) ※スープ無くなり次第終了　休 日・祝日

L えぞ菊

辛味噌ラーメン 850円

昭和43年創業の西早稲田の老舗自家製味噌のラーメンは説明不要の愛される味

本場札幌の味を提供し続けて、50年以上。
味噌ラーメンと言えば「えぞ菊」と人々が口を揃える老舗。

☎ 新宿区西早稲田3-21-1　☎ 03-3202-9157
◷ 11:00～21:30　休 無休 ※変更される場合あり